

MANDAT
1995.2001

**Les
Nouvelles de
Marenla**

N° 6

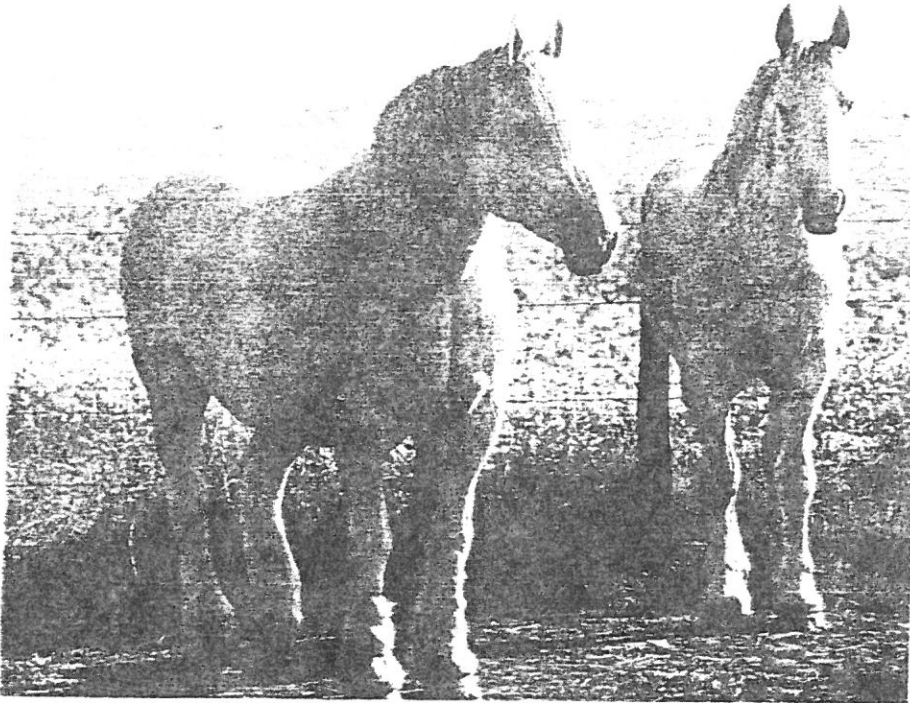

**REUNION DU CONSEIL MUNICIPAL
VENDREDI 1ER MARS 1996 à 20 H 30**

Absents excusés : Antoine Harteel, René Fourdinier, Jean-Michel Thuilliers

↳ **ORIENTATIONS BUDGETAIRES**

- changement du photocopieur qui est trop vieux pour être réparé (plus de pièces)
- achat d'une armoire pour le rangement des livres de bibliothèque du Club des Aînés
- achat d'un pulvérisateur
- travaux d'entretien des chemins communaux

↳ **DEMANDE D'UTILISATION DE LA SALLE POLYVALENTE**

par un particulier (un après-midi, pas de restauration). —————> *Accord du Conseil.*

↳ **RAMASSAGE DE VETEMENT**

Le Lions Club fera une collecte le 30 mars. L'employé communal ramassera les paquets la veille.

↳ **TRANSPORTS SCOLAIRES**

Une demande d'arrêt supplémentaire (pour le But de Marles) a été formulée auprès du Conseil Général.

Dossier en cours

↳ **TROPHEE DES ELUS**

Trois conseillers municipaux représenteront la commune sur le quillier de Brimeux le 17 mars.

↳ **FLEURISSEMENT DE LA COMMUNE**

Peut-être une offre de plusieurs bacs par la Communauté de Communes.
Jardinières à l'école. Encouragements aux particuliers.

↳ **SIVU « Eau potable »**

Création d'un nouveau Syndicat Intercommunal à vocation unique.
Les délégués titulaires de la commune seront Messieurs Farsy et Douchet, le suppléant étant Monsieur Pichonnier.

↳ **FRANCHISE POSTALE**

Concernant l'école, une subvention de F 200.00 et l'autorisation d'utilisation d'un minitel sont *acceptées par le Conseil*.

↳ **DEMANDE DE SUBVENTION**

Fait par une école privée pour un enfant de la commune. *Refus du Conseil*.

↳ **REMERCIEMENTS**

Céline et Ludovic Decroo remercient le Conseil pour l'envoi de fleurs lors de leurs noces

Madame Deroo et les élèves de l'école de Marenla remercient chaleureusement toutes les personnes qui, par leurs dons, leur aide bénévole ou leur participation, ont assuré le succès au concours de cartes (au profit de la coopérative scolaire) qui a eu lieu le 20 janvier 1996

↳ **BOITE A IDEES**

Elle est toujours installée à la porte de la Mairie et des suggestions ont été formulées par un habitant :

- guirlande électrique à Noël → *Accord du Conseil*
- illumination de l'école → *A étudier*
- pose de barrières fixes à l'école → *Refus du Conseil* (les trottoirs sont trop étroits)

↳ **TELETHON**

La quête effectuée a rapporté la somme de F 900.00, somme intégralement versée au Téléthon. Merci à tous les donateurs et aux pompiers de Brimeux qui sont venus accueillir avec nous les pompiers de Leforest.

↳ **QUETE DE MARIAGE**

Mariage Thuilliers-Leclercq : F 268.00 au profit de l'Atelier du Mercredi.
Merci à la famille et aux amis.

↳ **LE COMITE DES FETES ORGANISE**

une soirée crêpes à la Salle Polyvalente le Samedi 23 mars à partir de 19 h 00

Séance levée à 23 H 20

CONSEILS UTILES POUR OBTENIR VOS IMPRIMES ET DOCUMENTS ADMINISTRATIFS

VOUS VOULEZ OBTENIR	OU S'ADRESSER	CONDITIONS PIECES A FOURNIR	COUT	OBSERVATIONS
Autorisation (pour les mineurs) de sortie de territoire	Mairie	Carte nationale d'identité. Livret de famille	gratuit	Mineurs accompagnés des parents
Carte nationale d'identité	Mairie Sous-préfecture	Livret de famille du demandeur (pour les célibataires, livret de famille des parents) ou à défaut extrait de mariage, extrait de naissance. En plus : 2 photos d'identité (pour les mineurs : autorisation parentale) Ancienne carte.	timbre fiscal de 150 F	Valable 10 ans. Attestation de domicile (quittance loyer ou EDF)
Certificat de vie	Mairie du domicile	Livret de famille ou extrait de naissance	gratuit	Une fiche d'état-civil établie à cet effet en tient lieu
Certificat de vie	Mairie du domicile ou mairie de résidence	Livret de famille	gratuit	
Certificat de nationalité	Greffe du Tribunal du domicile (juge d'instance)	Pièces prouvant la nationalité (extrait) de naissance du père ou de la mère française). (décret de naturalisation)	gratuit	Peut être remplacé par une fiche individuelle et de nationalité française délivrée en mairie avec la carte d'identité en plus du livret de famille.
Certificat d'hérédité	Mairie lieu du décès Mairie du domicile du défunt.	Livret de famille du défunt. Adresse des héritiers. Au besoin justification du droit de propriété. Nom et adresse de 2 témoins	gratuit	Document délivré pour remboursement ne dépassant pas 10 000 F.
Demande d'alignement Permission de voirie	Mairie - Service technique Equipement	Fournir une demande et plan de situation	gratuit	Formulaire à prendre en mairie.
Extrait de décès	Mairie du lieu de décès	Date de décès. Nom et prénom du défunt	gratuit	Une enveloppe timbrée à vos nom et adresse.
Casier judiciaire	Casier Judiciaire National 44079 Nantes Cedex	Etat-civil et adresse. Fiche individuelle état-civil	gratuit env. timbrée	Les personnes naturalisées ou nées à l'étranger doivent s'adresser au ministère de la justice casier judiciaire central, 23, av. d'Orléans 44079 Nantes cedex
Extrait de mariage	Mairie du lieu de mariage	Nom, prénom, date du mariage	gratuit	1 env. timbrée à vos nom et adresse
Extrait de naissance	Mairie du lieu de naissance	Nom, prénom, date de naissance	gratuit	1 env. timbrée à vos nom et adresse
Fiche individuelle d'état-civil	Mairie	Livret de famille ou extrait de naissance	gratuit	
Fiche familiale d'état civil	Mairie	Livret de famille	gratuit	
Légalisation de signature	Mairie du domicile	Le document dont la signature	gratuit	
Livret de famille duplicata	Mairie du mariage ou mairie du domicile pour faire la demande	En cas de perte, présenter un certificat de perte délivré par la gendarmerie ou le commissariat de police	gratuit	(délivré le jour du mariage) Primata
Passeport	Mairie - Sous-préfecture	1 attestation de domicile. Imprimé de demande fourni par l'administration. 2 photos d'identité. Livret de famille ou carte d'identité. S'il s'agit d'un renouvellement, ancien passeport.	timbre fiscal 350 F	Valable 5 ans.
Carte grise	Mairie - Sous-préfecture	Certificat de cession ou de vente d'un véhicule. Demande de certificat d'immatriculation du véhicule. Carte grise. Carte d'identité ou permis de conduire. Attestation de non gage délivrée par la préfecture de l'ancienne immatriculation lorsqu'il y a changement de département.	Variable selon le tarif en vigueur	Justificatif de domicile (quittance EDF, téléphone...). Pour les véhicules de plus de 5 ans, joindre le certificat de passage dans un centre de contrôle technique.